5 MACERA

SAYI:3 HAFTALIK GENÇLİK DERGİSİ 200 KURUŞ

GOL KRALI

ROVER TAKIMININ GOL KRALI ÇARLTON, BİR AVUSTRALYA TURNESİNDE ZENGİN DAYISI CEPPİ KATEL'E RASTLAMIŞTI. FUTBOLU ÇOK SEVEN VE KÜÇÜCÜKTEN ROVER'Lİ OLAN DAYISININ ONLA-RA MEYLİ DİĞER YEĞENİNİN KISKANÇLIĞINA YOL AÇMIŞTI. ROVER TAKIMI, ORADAKİ MAÇLARI BOYUNCA SABOTE EDİLİYORLARDI.
ZOT
UUUHHH!
THUNK
NNK!
ROVER LİLERİ KAÇIRA-CAKLAR.
BAŞKA DÖVÜŞMEK İSTİYEN VAR MI?..
BANA BARON DER-LER, MİSAFİ-RİMSİNİZ.
BİRAZ SONRA...
ŞURAYA BAK ŞURAYA!
MUAZ-ZAM BİR ÇİFTLİK BURASI YAHU...
OTOBÜSLERİNDEN İNMİŞLERDİ...
CEPPİ'Yİ İÇERİ ALDI-LAR... NE YAPIYOR-LAR?..
BAKIN, TOPLA KONSERVE KUTULARINI VURUYOR-LAR.
İÇERDEKİLER EVSAHİBİNE TAKDİM EDİLDİLER...
...DEMEK BİZE ZARA-RINIZ DOKUNMI-YACAK...
BANA BARON DER-LER. ÇÜNKÜ BURALARIN EN BÜYÜK ÇİFT-LİĞİNİN SAHİ-BİYİM...

www.cizgilikitap.com

İNGİLİZ TAKIMI ROVER'İN OYUNCULARINDAN BLAKİ, TOPA GİRMEK İS_ TEDİ, AMA ÖNÜNDE MÜTHİŞ BİR AKROBASİ YAPILMIŞTI...
YAVAŞ GEL AMİGO!
İNANILIR ŞEY DE- ĞİL.
HAFBEK TONİ DE RAKİBİ TARAFINDAN KORKUNÇ BİR ÇALIMLA GEÇİLMİŞ VE ETRAFINDA DÖNMEKTEN YERE YIKILA_ CAK HALE GELMİŞTİ...
NERE- YE GİDİ- YOR?
MAFSAL- LARIM ÇİFT YÖNLÜDÜR BENİM.
ÇARLTON, BİRDEN HÜCUMA GEÇTİ...
BİRAZ DA FUTBOL OYNIYALIM.
HIZLISIN AMA FAYDA- SI YOK DOSTUM.
CEPPİ, NEFESİNİ TUTMUŞTU.
ŞİMDİ GÖRÜR- SÜNÜZ.
AL ŞU TOPU YA- HU... SIKILDIK ARTIK...
ÇARLTON, KALEYE SOKULMUŞ BOM- BA GİBİ BİR ŞÜT PATLATMIŞTI_ AMA...
VAYYY! YAKALA- DI BE!.
BU DA- Gİ HANGİ TOP GE- ÇER?.
KALECİ UPUZUN BİR DEGAJ YAPTI...
ŞİMDİ GENE BİZ- DE TOP.
VARINI YOĞUNU KOYAR MI- SIN?!.
SUS! HATIR- LATMA BANA!.
DEVAMI GELECEK SAYIMIZDA...

KORKUSUZ GLADİYATÖR OLAK

5 MACERA - Haftalık Gençlik Dergisi -(Karabina özel Sayı
Yağan Yayınevi yayın organıdır. İmt. sahibi: Banu Yağan
Sorumlu Yönetmen: Ragıp Erten - Adres: Başmüsaip sok. Kent
İş Hanı Kat:3-4 Cağaloğlu-İstanbul. İç baskı: Nil Ofset
Kapak baskı: Cömertiş Matbaacılık Tesisleri Tarih:10.6.75

FAKAT..
SARAYI TAMAMEN KUŞATMIŞLAR.
AZ SONRA YANGIN DA ÇIKMIŞTI.
ÇIKAMAZLAR! BÜTÜN SARAYI YAKACAĞIZ!..
BU SIRADA UZAKLARDA ROMALI ASKERLER HÂLÂ EVLERİ TEKER TEKER ARAŞTIRIYORLARDI...
HAYDİ!.. OLAK'I BULMALIYIZ!..
BULDUN İŞTE AHBAP!
UUUHHHH!
LUKULLÜS'ÜN VİLLASI ŞU TARAFTADIR. LENTO İNŞALLAH YAŞIYORDUR.
LENTO, HÂLÂ MÜCADELE EDİYORDU...
ATEŞ ANCAK SİZİ KORKUTUR!..
AAAAHHH!
KONUŞMIYACAK BU, ÖLDÜRÜN!..
DURUN! DIŞARDA BİR GÜRÜLTÜ VAR...
OLAK, ZAMANINDA YETİŞMİŞTİ...
OFFF!..

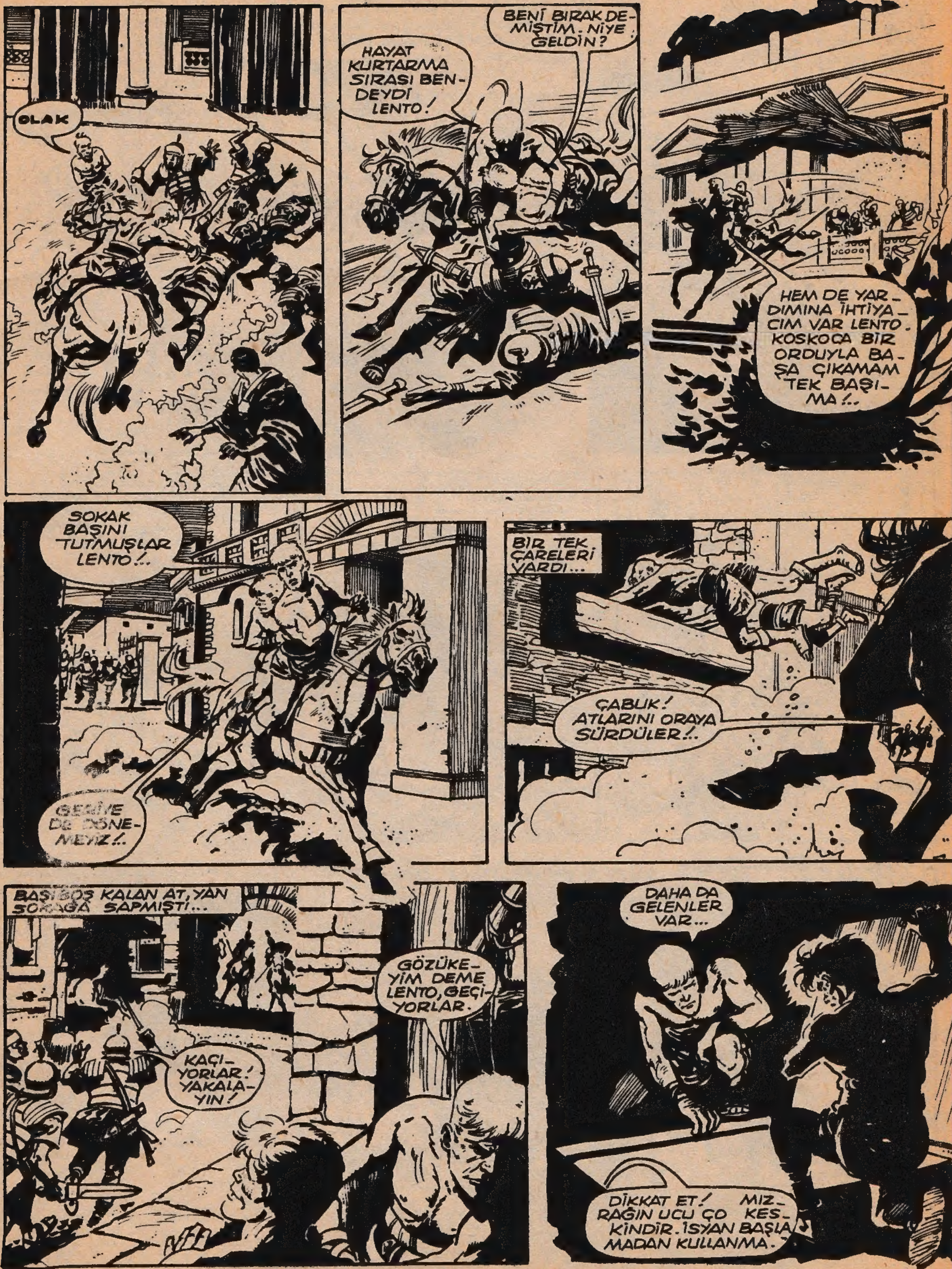
OLAK
HAYAT KURTARMA SIRASI BENDEYDİ LENTO!
BENİ BIRAK DEMİŞTİM. NİYE GELDİN?
HEM DE YARDIMINA İHTİYACIM VAR LENTO. KOSKOCA BİR ORDUYLA BAŞA ÇIKAMAM TEK BAŞIMA!..
SOKAK BAŞINI TUTMUŞLAR LENTO!..
GERİYE DE DÖNEMEYİZ!..
BİR TEK ÇARELERİ VARDI...
ÇABUK! ATLARINI ORAYA SÜRDÜLER!..
BAŞIBOŞ KALAN AT, YAN SOKAĞA SAPMIŞTI...
GÖZÜKEYİM DEME LENTO, GEÇİYORLAR.
KAÇIYORLAR! YAKALAYIN!
DAHA DA GELENLER VAR...
DİKKAT ET! MIZRAĞIN UCU ÇOK KESKİNDİR. İSYAN BAŞLAMADAN KULLANMA.

LENTO, BU SÖZLERİ DUYUNCA SAPSARI KESİLMİŞTİ...
ÇEKİL! ŞUNUNLA BİRAZ ANTRENMAN YAPAYIM...
DUR LENTO!
OLAK, LENTO'YA LAF DİNLETEMEMİŞ, AŞAĞIYA ATLAMASINA ENGEL OLAMAMIŞTI...
ONU BENDEN BAŞKASI KULLANAMAZ!
İŞLERİ BERBAT ETTİN BUDALA!
OLAK DA LENTO'NUN ARKASINDAN ATLAMAĞA MECBUR OLDU...
İŞTE! BU MIZRAK BÖYLE KULLANILIR.
LENTO'NUN ÖLMESİNE GÖNLÜM RAZI OLMAZ...
KAPIYI TUT!
ÇOKLUK BUNLAR OLAK. BAŞEDEMEYİZ.
OLAK'IN KILICI BİRDEN FIRLADI...
DİKKAT!.
MEŞALE SAMANLARI TUTUŞTURDU.
GEL, LENTO. ARTIK KAÇALIM!.
EVET... YOKSA YANACAĞIZ!..
HEPSİ KENDİ CANININ PEŞİNDE. KAÇALIM!
İSYAN NERDEYSE BAŞLIYACAK. YAPILACAK ÖNEMLİ İŞLERİMİZ VAR, LENTO.
AZ SONRA ANTRENÖRLERİNİN KARŞISINDAYDILAR...
HOCAM BİKSİYUS, SEZAR'A SADIKSINDIR. ADAMLARIN İSYANCILARA KARŞI KOYMALI.
ADAMLARIM DÜNYANIN EN CESUR GLADYATÖRLERİDİRLER, AMA BİR ORDUYA KARŞI NE YAPABİLİRLER?..
BU SIRADA...
BİKSİYUS!.. GELENLER VAR!..
EVET... LUKULLÜS'ÜN İSYAN ORDUSU HAREKETE GEÇMİŞTİ...

BİKSİYUS OLAK İLE LENTO'NUN GLADYATÖR HOCASI VE AYNI ZAMANDA ROMADAKİ GLADYATÖRLER OKULUNUN MÜDÜRÜ İDİ...
SEZAR'A SADIK OLAN BİKSİYUS, İSYAN ORDUSUNUN GELMEKTE OLDUĞUNU DUYUNCA OLAK'LA LENTO'YU HEMEN GİZLEDİ...
ÇABUK, İKİNİZ DE GİRİN ŞU ARABANIN İÇİNE. BİZ ONLARI OYALARKEN SİZ DE KAÇARSINIZ!..
BURAYA DOĞRU GELİYORLAR
BİRAZ SONRA ASKERLERİN BAŞINDAKİ SUBAY YAKLAŞTI...
OLAK İLE LENTO KAÇTILAR. BURADA OLDUKLARINI SANIYORUZ.
BURADA MI. HAYIR!.. BİZ SEZAR'A SADIKIZ... YALAN SÖYLEMEYİZ.
O KADAR SADIKSANIZ BIRAKIN DA ARAŞTIRALIM...
ARAŞTIRIN!
SUBAYIN ATI ÜRKMÜŞTÜ.
ÇEK O MEŞALEYİ!.. AT KORKTU!..
SONRA.
BU NE REZALET!.. ÇABUK BURADAN DEFOL!..
BİKSİYOS, ONLARI OYALIYORDU...
ÇABUK, SİZ KAÇIN!..
DEFOLUP GİTMEZSENİZ BİZ DEFETMESİNİ BİLİRİZ.
OLAK İLE LENTO DA BU KARIŞIKLIKTAN İSTİFADE EDEREK KAÇMAĞA HAZIRLANDILAR.

FAKAT GÖ-RÜL-MÜŞ-LERDİ.
İŞTE, KAÇI-YORLAR!..
ASKERİN FIRLATTIĞI KILIÇ OLAK'A DOĞRU UÇTU, FAKAT LENTO, BU TEHLİKEYİ TAM ZAMANINDA GÖREREK SAVUŞTURDU...
AAAAHHHH!
YAKALAYIN ŞUNLARI
BİKSİYUS, VAZİYETİN KÖTÜYE GİTTİĞİNİ GÖ-RÜNCE TALEBELERİNE DÖNDÜ VE EMRETTİ...
ÇABUK, ASKERLERİN HEPSİNİ YAKALAYIN!..
EMRE-DERSİNİZ...
UUUUHHHH!
BİZİM YARDIMIMI-ZA İHTİYAÇLARI YOK BUNLARIN, LENTO. HEPSİNİ BİKSİYUS YETİŞTİRDİ ONLA-RIN...
ŞU KÖPEK-LERİ İTLAF E-DEBİLİRİZ, AMA KOCA BİR ORDU GELİRSE...
LUKULLÜS'ÜN ADAMLARINDAN SADE-CE BİRİSİ SAĞ KALMIŞTI. O DA ATINA ATLAYIP KAÇMAĞA MUVAF-FAK OLDU...
KAÇIYOR! YAKALAYIN!
YAKALI-YAMAYIZ ARTIK.
ROMA'YA GİDİP HER ŞEYİ ANLA-TIRSA YANDIK!
ÜSTÜMÜZE BİR ORDU YOLLARLAR! HEPİMİZ DAĞA ÇIKALIM...
DİĞER SADIK ADAM-LARLA BİRLE-ŞİP BİR ORDU KURMALIYIZ BİKSİYUS.
GEÇTİ... BİZİ FENA KIS-TIRACAKLAR.
BİKSİ-YUS, HAK-LIYDI...
BAKIN, GELEN-LER VAR.
EĞER ONLARSA YA BİZİ SARAR-LAR YA DA YAR-DIM BEKLERLER.

Bu hafta bilmeceyi çözdünüz mü?

MÜTHİŞ KORKAN ROMALI SUBAY OLAK'IN KESKİN KILICININ UCUNDAN BİR TÜRLÜ KAÇAMIYORDU...
TESLİM OLMAZSAN PİS KANIN ELİMİ KİRLETECEK.
PEKİ... KIYMAYIN BANA.
BİRAZ SONRA OLAK VE ARKADAŞLARI, ROMALI ASKERLERİN KILIĞINA GİRMİŞLERDİ...
BU BENİ SIKTI...
ÇOK KOMİK OLDUNUZ, AMA KATLANACAKSINIZ, NE YAPALIM...
LUKULLÜS'ÜN SUBAYINI ÖNLERİNE KATTILAR VE ŞEHRE İLERLEMEĞE BAŞLADILAR...
ONLARLA KONUŞURKEN LENTO'NUN MIZRAĞINI AKLINDAN ÇIKARMA!
LENTO'NUN MIZRAĞINA BİR BAKIŞ KÂFİYDİ...
ÖTEKİ ADAMLAR NERDE?
ŞEY... BEN ONLARI AKSİ YÖNE YOLLAMIŞTIM.
SONRA.
İŞTE GLADYATÖR HOCASI PALLUS'UN KAMPI. AKSİNİN BİRİDİR, AMA SEZAR'A SADIKTIR.
BAK!.. YİNE LUKULLÜS'ÜN ADAMLARI!..
BÜTÜN GÖZLER KAMPA DÖNDÜĞÜ ANDA HAİN SUBAY, BİRDEN ÖNE ATILDI...
KAÇAKLAR BURADA.
LENTO DURDUR ŞUNU.
LENTO, MIZRAĞINA DAYANIP ATLADI...
ONU GEBERTİRDİM AMA CANLISI LAZIM BİZE.
KOŞUN! ALÇAKLARI YAKALAYIN!
YAŞASIN! ONU İŞİTEMEDİLER.
UUUUUHHHH!
FAKAT BAŞKA KULAKLAR VARDI ORADA
BAŞINI KAYAYA ÇARPTI. UZUN SÜRE AYILAMAZ...
ARTIK DÜŞMANI YARMAK İÇİN ONDAN YARARLANAMIYACAĞIZ.

www.cizgilikitap.com ÇK

LUKULLÜS'ÜN ASKERLERİ TAM BİR ŞEYLER ATIŞTIRIRKEN YANLARINA GELEN BU DİLENCİ (!) İŞTAHLARINI KAÇIRMIŞTI...
İSYAN BAŞLAMADAN KİMSEYİ ÖLDÜRMİYECEĞİMİZE SÖZVERDİK
YOKSA GÖRÜRDÜN GÜNÜNÜ!
FAKAT İSYAN LAFINI AĞZIMIZA ALMIYACAKTIK! ONU ÖLDÜR ARTIK! ÇÜNKÜ SIRRIMIZI ÖĞRENDİ...
BU NUMARA DA BURADA BİTER...
BİRDEN DİLENCİ PAÇAVRALARININ İÇİNDEN ZORLU BİR KAHRAMAN ÇIKTI...
OOOOOFFF!
KILICINI ALIYORUM. BU DA ÜCRETİ!..
KILIÇ, ŞİMŞEK GİBİ ÇALIŞIYORDU...
AAAAAHHH!
BU DİLENCİ DEĞİL, OLAK!.. YAKALAYIN!..
FAKAT BİR KILIÇ, ÖZENGİSİNİ KESTİ...
AARGH!
OLAK, ATA ATLAMIŞTI...
KAMPA YETİŞMEM İÇİN BU AT ÇOK GEREKLİYDİ...
FAKAT PALLUS, OLAK'I HİÇ DE BEKLEMEDİĞİ BİR ŞEKİLDE KARŞILADI...
DURDURUN! ROMANIN DÜŞMANIDIR O!..
ÖYLEYSE BENİM DE DÜŞMANIMDIR! KÖPEK GİBİ GEBERTECEĞİM SENİ!..
DEVAMI GELECEK SAYIDA

MERSİNLİ MEMET
SAN PEZRO BARAJI
*
SAN PEZRO'DA BİR BARAJ YAPILMIŞTI. MERSİNLİ MEMET ORADAN GEÇERKEN BARAJ HAKKINDA FİKRİNİ SORDULAR..
SİZ BUNA BARAJMI DİYORSUNUZ?
TABİİ YA. BUNU YAPAN BAY SANÇEZ ÖYLE DİYOR.
UYDURMA YAPMIŞ. KASABADA BAY SANÇEZİ ARIYACAĞIM.
MEMED KASABAYA VARDI...
BAY SANÇEZ BİR HAFTADIR VAKTİNİ BOKS SALONUNDA GEÇİRİYOR!
BOKS MU?
PLAZA'DA HER GECE MAÇ VAR. SANÇEZ ORADADIR. BEN DE GİDERİM.
ZZZZZ
O GECE..
BAY SANÇEZ ADAMI FERNANDEZ İLE RİNGTE.
NEDEN ELİNDE PARA VAR!
BEŞ YÜZ BİN PESOS! İSTEYEN YOK MU?
DÖVÜŞÇÜLER KENDİ ADAMLARI. BAHSİ HEP BAY SANÇEZ KAZANIR.
BARAJ PARASINI DA BÖYLE HAKETMEDEN ALDI!
BEN VARIM DOSTUM!
PARAN VE DÖVÜŞÇÜN NEREDE?
KENDİM DÖVÜŞECEĞİM. PARAM DA CEBİMDE DURUYOR.
BÖYLECE...
ELDİVENE AT NALI KOYDUM. YARDIMI OLUR.
MERSİ. İHTİYACIM YOK.

MEMED DAHA HAZIRLANMAMIŞTI ADAM BİR YUMRUK ATTI...
HEH! HEH TAMAM FERNANDEZ, TAMAM!
SENİ SEVMEDİM!
ABUBUU! ELİM ÇOK ACIDI!
HAYDİ AHBAB DEVAM.
BU SENİ BİRAZ SUSTURUR. ELİNİN ACISINI UNUTTURUR
ŞANÇEZ PARAYI ÖDEDİ...
ÇOK KUVETLİSİN BERABER ÇALIŞIR MISIN?
OLUR. YARIN BARAJDAN YÜRÜTTÜĞÜN PARAYI ALMAYA GELECEĞİM.
TEHDİT HA! BEN ONA GÖSTERİRİM!
SONRA MEMED'İN OTELİNDE...
BAŞÜSTÜNE BAY SANÇEZ!
ŞUNU MEMEDİN YEMEĞİNE KATIVER!
ERTESİ SABAH UYANDIĞINDA...
OOO! ŞİŞMANLIYORUM. OTUZ KİLOMETRE KOŞAYIM.
KOŞSAMDA GENE ŞİŞİYORUM.
GELİYOR HEMEN İŞİNİ BİTİRİVERİN!
İYİCE HESABINI GÖRÜN SONRA DA ÇÖLÜN ORTASINA ATIN!
HAH! HAH! HA! BARAJ YAPMAKTAN DAHA ÇOK YORULDUK!
DEVAMI GELECEK SAYIDA

büyük hediyeli bilmece

NASIL KATILACAKSINIZ. NASIL KAZANACAKSINIZ?

Aşağıdaki bilmeceyi çözünüz. Sonra beş hafta arka arkaya yayınlanacak olan bilmeceleri dergimize göndereceksiniz. Beş bilmeceden dördü doğru ise zengin hediye çekilişimizden faydalanabileceksiniz. Eğer eski sayıları almadınızsa üzülmeyin. 1 ve 2 numaralı bilmeceler önümüzdeki haftalarda tekrar yayınlanacak. (Bu arada fıkra ve karikatürlerinizin yayını na da gelecek sayımızda başlıyoruz. Göndermeyi unutmayın...)

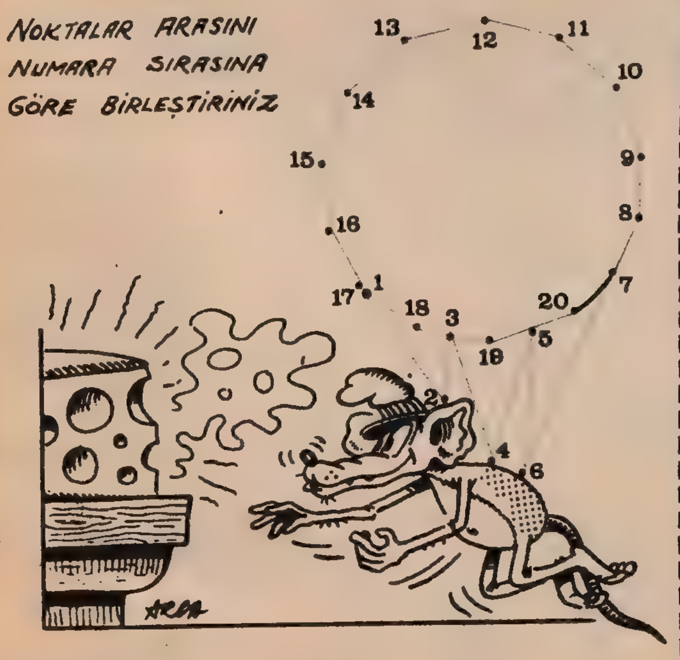

adı, soyadı: ____________

yas ____________

adres ____________

5 BİSİKLET

55 FUTBOL TOPU

555 KALEM

5555 KİTAP

SEVGİ İLE SEZGİN
AYSEL ABLANIN ÇOCUKLARI İÇİN BİR MODEL UÇAK YAPAYIM. BÖYLECE ONLARA MEKANİK ZEVKİ VERİRİM...
İKİ GÜN SONRA...
HEY... UÇAK HALÂ BİTMEDİMİ?..
HAYIR BU İNCE BİR İŞTİR... TABİÎ UZUN SÜRER...
DÖRT GÜN SONRA..
DEMEK ARTIK BİTTİ...
HAYIR ÖNCE TECRÜBE VE BOYA LÂZIM...
ALTI GÜN SONRA...
BU İLMÎ OYUNCAK ONLARI ZARARLI OYUNLARDAN UZAK TUTACAK...
İYİ BAK CENGİZ... UÇAK HAVADA GENİŞ BİR DAİRE ÇİZECEK...
VRRRROOORRR
BİZ UÇAKSAVAR BÖLÜĞÜYÜZ... DÜŞMAN UÇAĞINA ATEŞ!
PANG
PANG
PANG
PANG
VURULDU..
BİTTİ

ALTIN ŞEHİR
BUFFALO BILL
GÜNEŞE KURBAN EDİLMEKTEN KURTULAN KAHRAMANLARIMIZ, BU DEFA GORİLLERİN SALDIRISINA UĞRADILAR...
KORKUNÇ BOĞUŞMADAN BİR ARA FIRSAT BULAN BUFALO BİL VE HAVAKO...
ÇABUK DOSTUM! BURADAN KAÇABİLİRİZ!
İLERDEKİ KAPIYA DOĞRU KOŞTULAR...
KAPIYI İTİP GİRDİKLERİNDE POTOLA'NIN BEYAZ ADAMI İPNOTİZE ETTİĞİNİ GÖRDÜLER...
BAK İŞTE O PİS RAHİP BURADA!
AUUBUBUU... YABANCILAR! KURTULMUŞLAR.
POTOLA ONLARI GÖRDÜ VE GORİLLERE BAĞIRARAK EMRETTİ...
KAÇAMAZSINIZ! PARÇALAYIN, ÖLDÜRÜN ONLARI...
BUFALO KAPIYI KAPAYAMAMIŞ GORİLLERİN BİR KISMI İÇERİYE GİRMİŞTİ...
HAVAKO ATEŞ DOLU KABI HAYVANIN YÜZÜNE FIRLATTI... O SIRADA RAHİP GONK ÇALIP BAĞIRDI...
SAĞ ÇIKAMAZSINIZ BURADAN. MUHAFIZLAR!
AL SANA PİS MAHLUK!

KORKUSUZ HAVAKO KOŞUP BAYGIN ADAMI YERDEN KALDIRDI...
BUFALO! MUHAFIZLAR GELMEDEN KAÇALIM.
O ANDA AÇILAN KAPIDAN MUHAFIZLAR GİRDİ... POTOLA ONLARA BAĞIRDI...
YAKALAYIN! MUKADDES MABEDE GİRDİLER. ÖLDÜRÜN!
BUFALO BİL ŞİMŞEK GİBİ TAHTA KAFESLİ PENCEREYE ATILDI...
MAYMUNLAR ASKERLERE SALDIRIRSA KURTULURUZ!
PARÇALANAN KAFESTEN ADIŞARI FIRLADI...
BENİ TAKİP ET HAVAKO!!
GERİ KALAN GORİLLER ASKERLERE HÜCUM ETTİLER...
DURUN! BIRAKIN BİZİ SERSEM GORİLLER!
HAY ALLAH KAHRETSİN! KAÇIRDINIZ ONLARI!
FAKAT RAHİP HAVAKO'YA YETİŞTİ... ONU BALTANIN TOPUZU İLE VURUP YERE DÜŞÜRDÜ...
AAAAGH!
BUFALO BAYGIN ADAMI YERE KOYDU VE HAVAKO'NUN VURULDUĞUNU GÖRDÜ...
ONU BIRAKAMAM. GİDİP KURTARMALIYIM!
GERİ DÖNDÜ VE RAHİBİN BELİNDEN KAMAYI KAPTI.. GÖĞSÜNE DAYADI...
GERİ ÇEKİLİN! YOKSA RAHİBİNİZİN KARNINI DEŞERİM!
NE DERSE YAPIN!

HAVAKO KENDİNE GELDİ. OMUZU YARALIYDI...
PENCEREDEN ÇIKMAYA BAK! BEN BUNU TUTACAĞIM!
OLUR DOSTUM! ÇALIŞACAĞIM!
ASKERLER KIMILDIYAMIYORLARDI. HAVAKO ZORLUKLA KALKTI VE PENCEREDEN DIŞARI ÇIKTI...
BUFALO BİL POTOLA'YI ASKERLERİN ÜZERİNE FIRLATTIĞI GİBİ PENCEREDEN ATLADI...
YAKALIYACAĞIM SENİ!
GÖRÜŞÜRÜZ. GELECEK SEFER BU KADAR KİBAR DAVRANMAM!
BUFALO BİL BAYGIN BEYAZ ADAMI OMUZUNA ALDI. HAVAKO'YA DA YARDIM EDEREK KOŞMAYA BAŞLADI.
BİR YERE SAKLANALIM! KURTLAR GİBİ PEŞİMİZE DÜŞERLER ŞİMDİ!
NİTEKİM RAHİBİN ASKERLERİ ONLARI TAKİBE KOYULMUŞLARDI...
KORKARIM YETİŞECEKLER BİZE!
ANİDEN BİR KAPI AÇILDI VE BİRİSİ İŞARET ETTİ...
ONLAR GÖRMEDEN ÇABUK İÇERİ GİRİN!

www.cizgilikitap.com

KUNG FU
VAHŞİ BATIDA BİR ADAM YÜRÜYOR, KWAİ CHANG CAİNE. KARDEŞİNİ ARIYOR. ÇÖLDE SAMMY ADINDA BİRİNİ KURTARIR. SAMMY KURTARICISINA YARDIM ETMEK İSTER...
SAATLERCE YÜRÜDÜKTEN SONRA, İLK ŞEHRE VARDILAR...
SALT LAKE CİTY!
CEBİMDEKİ ALTINLA BÜTÜN KAPILAR AÇILIR.
FAKAT ALTIN HERŞEY ALMAZ.
İKİ SAAT SONRA.
CAİNE, SANA DA BENİMKİ GİBİ ELBİSELER ALALIM.
TEŞEKKÜRLER BURADA ÇİNLİ YOK. YOLA DEVAM ETMELİYİM.
...YALNIZ!
NASIL İSTERSEN. VEDA İÇKİSİNE NE DERSİN?
ONA TEŞEKKÜR BORÇLUYUM. ENGEL OLMALIYIM.
OTUR ORAYA FRANSIZ KONYAĞI İÇELİM.
SUYU TERCİH EDERİM.
BUYRUN BEYEFENDİ!
BİR KONYAK BENİM İÇİN VE BİR SU... ...AMA...
... ONA ÖZEL BİR SU İSTERİM...
... UYKUSUNU GETİREN!

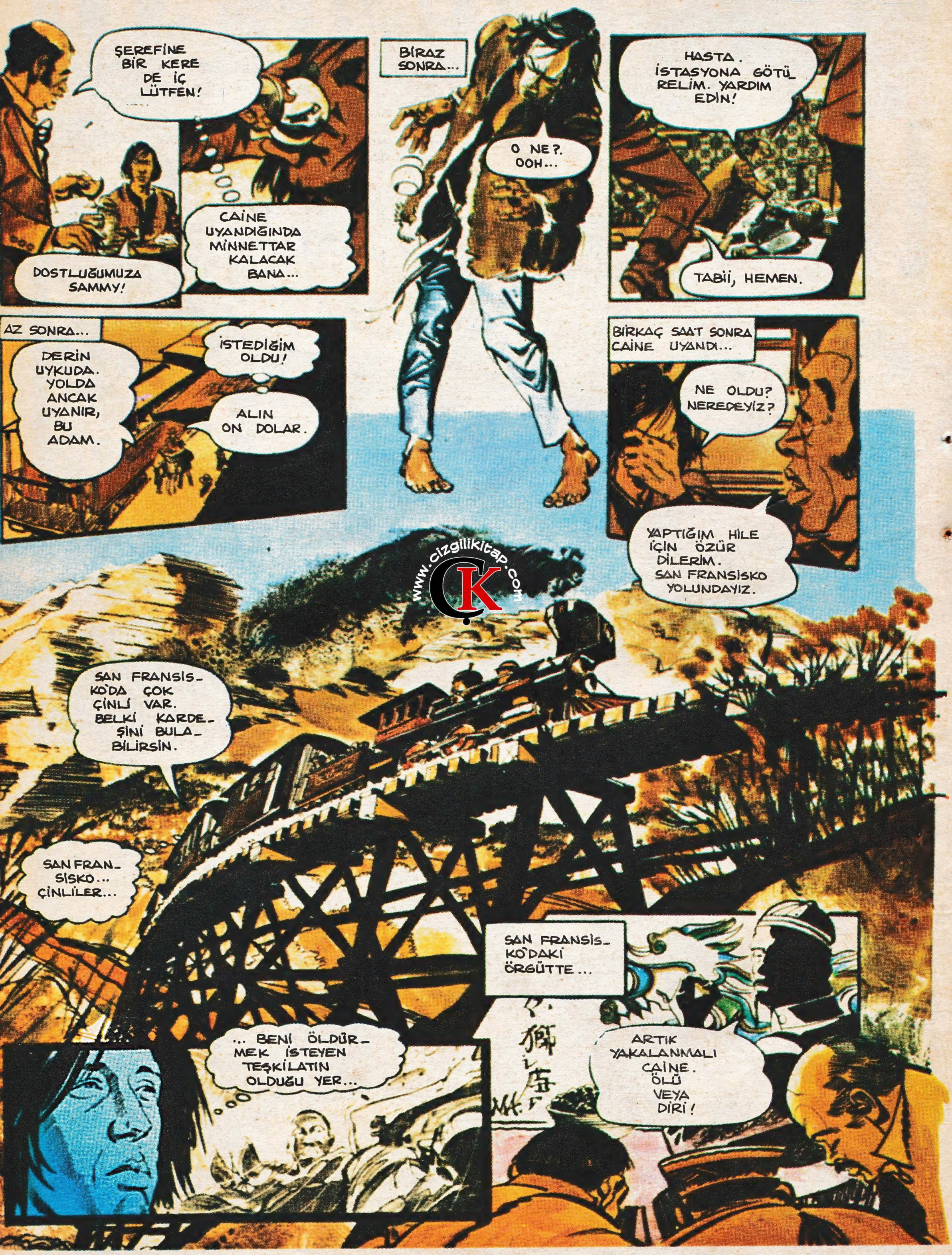

www.cizgilikitap.com